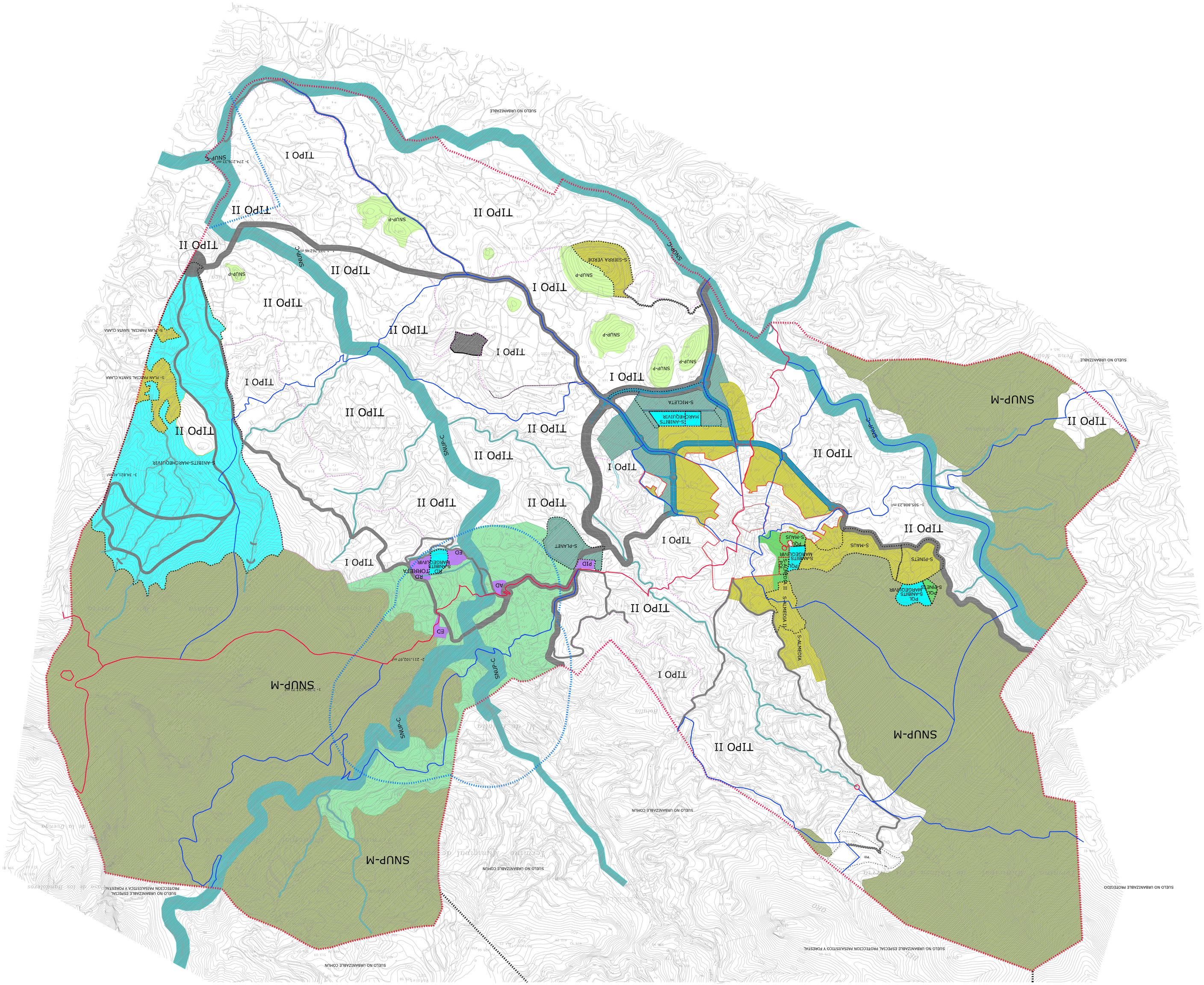

- LEYENDA -

SUELO URBANO
SUELO URBANIZABLE RESIDENCIAL
SUELO URBANIZABLE INDUSTRIAL
SUELO NO URBANIZABLE TIPO I, II
SUELO NO URBANIZABLE TURÍSTICO Y RECIO AMBIENTAL
SUELO NO URBANIZABLE DE PROTECCIÓN DE HONTES
SUELO NO URBANIZABLE DE PROTECCIÓN PAISAJÍSTICA
SUELO NO URBANIZABLE DE PROTECCIÓN DE CAUCES
VERTEDERO DE RESIDUOS INERTES
EQUIPAMIENTOS RED ESTRUCTURAL
PARQUE
RED ESTRUCTURAL DE COMUNICACIONES
SUELO PROTECCIÓN VERTEDA
DESCANSADERO Y ABREVADERO
SUELO PROTECCIÓN COLADAS
SUELO PROTECCIÓN AMBIENTAL
AFECCIÓN ZONA HUMEDA ALGAR

SECTOR ARECCIÓN POR ESTRUCTURA

N

200 400 600 800

Proyecto

MODIFICACIÓN PUNTUAL DEL
PLAN GENERAL DE ORDENACIÓN
URBANA DE CALLOSA D'EN SARRIÀ Y
ORDENACIÓN PORMENORIZADA DEL
AMBITO DE ANIBITS-MARGEQUIVIR

Determinación de carácter estructural

Promotor

AJUNTAMENT DE CALLOSA D'EN SARRIÀ

Oficina Técnica Municipal

JAIME VICENS SAUCHO
Arquitecto Director

Arquitecto colaborador

VICNICELAB-MEDIA
Arquitecto 2.273

Plano

PLANO DE INFORMACIÓN
PLAN GENERAL VIGENTE

Escala Fecha

1/10.000 Octubre-2021 **1.3**